

Corte AA'

Esc: 1:100

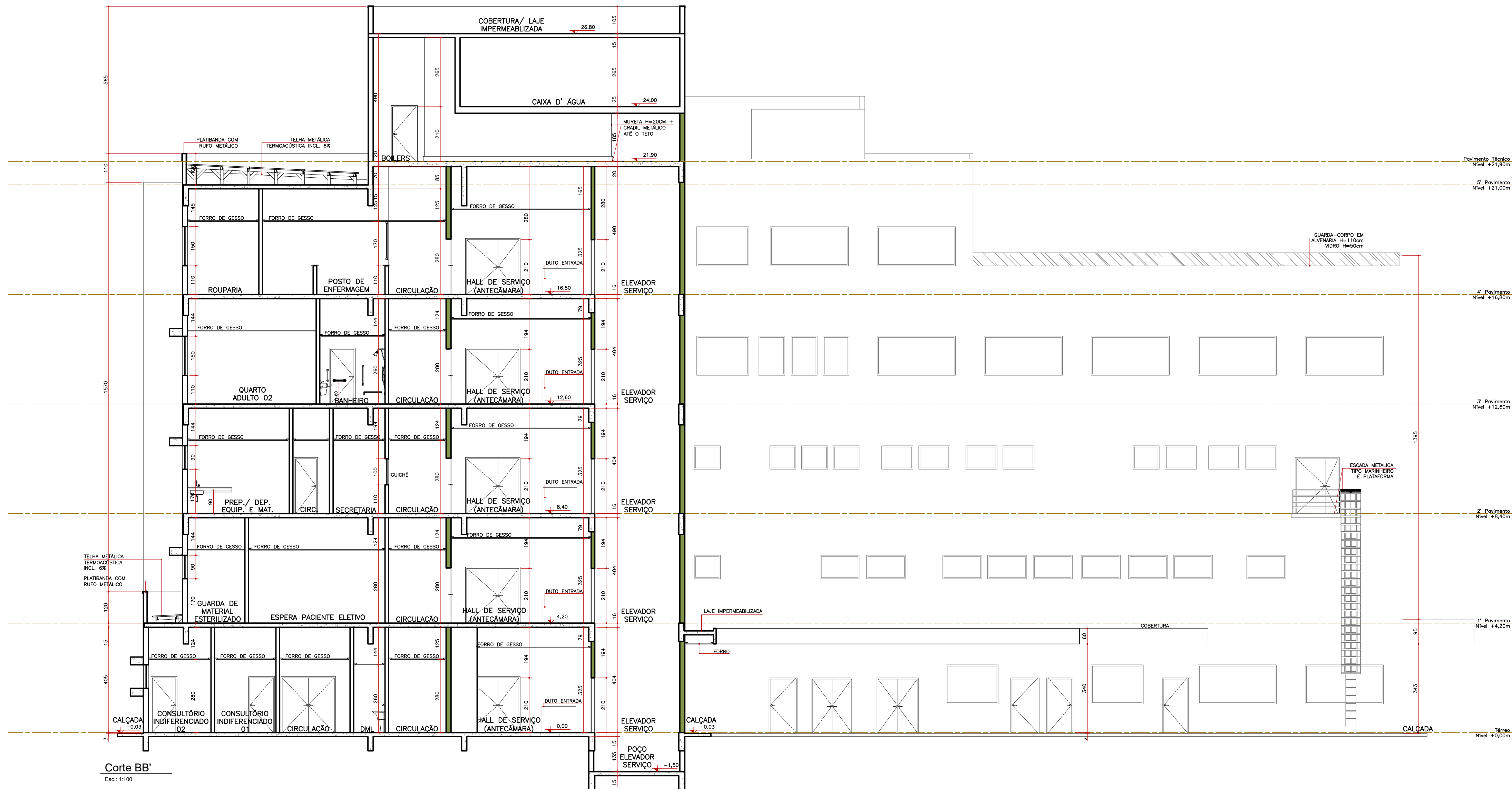

Corte BB'

Esc: 1:100

DATA	Revisão	Des.	DATA	Obs.	Des.
00/25/06/2021	EMISSÃO INICIAL	EA	06	---	---
01/02/07/2021	INCLUSÃO DA RADIODIAGNÓSTICA E REVISÃO DE INSTALAÇÕES P/ VISA	07	---	---	---
02/02/08/2021	AJUSTES PAREDEIR VISA DE 28/07/2021	08	---	---	---
03/---	---	---	---	---	---
04/---	---	---	---	---	---
05/---	---	---	---	---	---

Assunto: PROJETO BÁSICO DE ARQUITETURA
Código: 554 HPS
Prancha: 17/21
CORTE AA' / CORTE BB' PB-ARQU-017-COR-AAeBB_R03

Obra: Reforma e ampliação em alvenaria p/ fins de saúde
Hospital Regional de Pronto Socorro - HRP
Local: Av. Bento Gonçalves, nº4590 - Pelotas / RS

Proprietário: Município de Pelotas
CNPJ: 87.455.531/0001-57

Situação sem escala



Declaro que a aprovação do projeto não implica no reconhecimento do direito de propriedade do terreno por parte da Prefeitura.

VER PRANCHA 01

Áreas

Proprietário: Município de Pelotas
CNPJ: 87.455.531/0001-57
Autor do projeto: Ana Carolina Potier Mendes CAU/PR A35183-0
MEP - ARQUITETURA E PLANEJAMENTO LTDA
CNPJ: 06.164.906/0001-28

Responsável Técnico pelo EAS

Escala: 1:100
Data Inicial: junho/2021
Desenho: Giulia
Revisão: 03

Aprovação